Anleitung: Montieren des Gegengriffes am Schnellkochttopf

Werkzeuge: Kreuzschraubenzieher und Schraubenschlüssel (Gr. 10).

Deckel nicht direkt nach Gebrauch demontieren.
Sie könnten sich verbrennen. Abkühlen lassen.

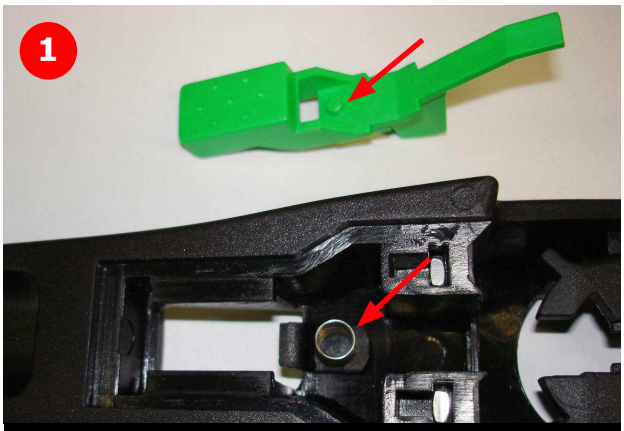

Der Druckknopf muss in den Gegengriff eingesetzt werden und die Feder in der Führung sein.

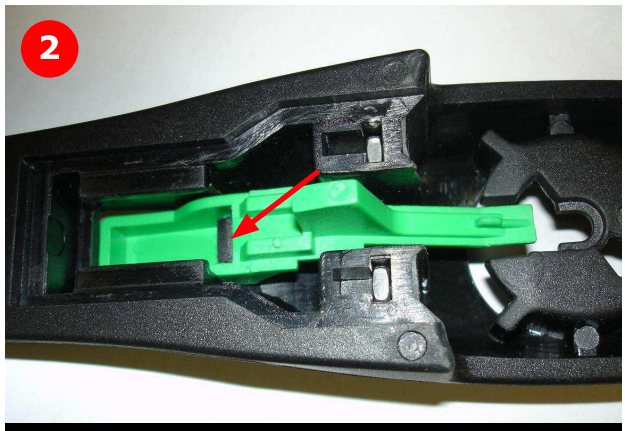

So sollte es aussehen, wenn der Druckknopf im Gegengriff eingesetzt wurde. Er muss korrekt im Scharnier liegen.

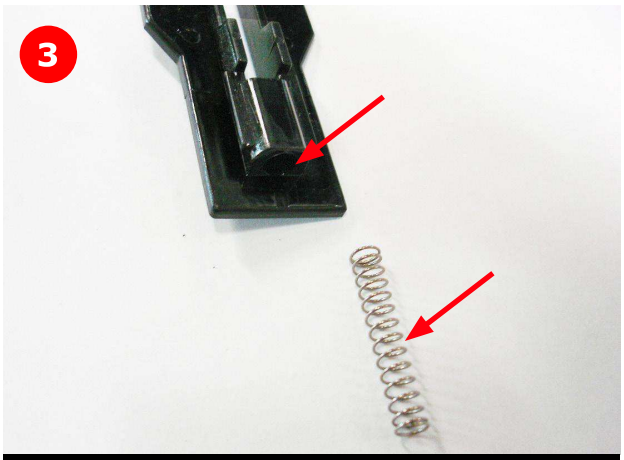

Die lange Feder muss in die Öffnung der Drucktafel eingesetzt werden.

Nach dem Einsetzen der Feder in die Drucktafel sollte das Ergebnis iwe hier auf dem Foto aussehen.

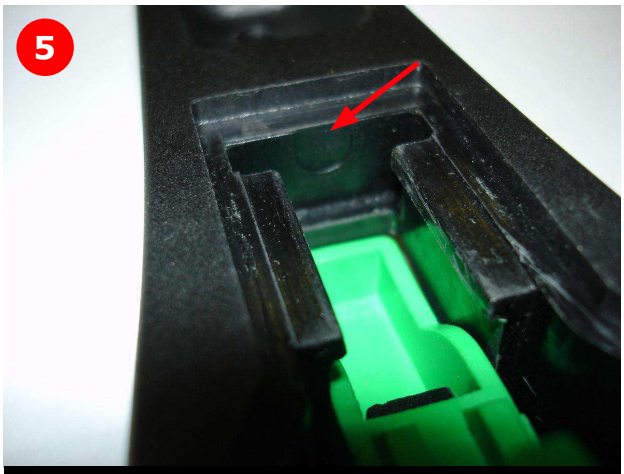

Jetzt muß die Drucktafel in den Gegengriff eingesetzt werden, so dass die lange Feder an der Aussparung anliegt.

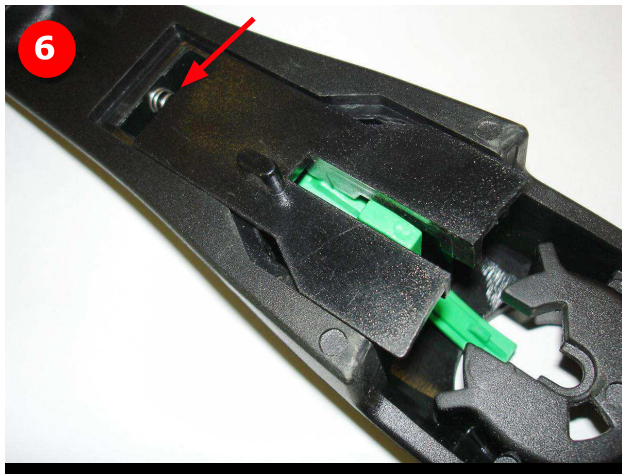

Hier sehen Sie die eingesetzte Drucktafel.
Die Feder liegt an der Ansparung.

Anleitung: Montieren des Gegengriffes am Schnellkochttopf

Werkzeuge: Kreuzschraubenzieher und Schraubenschlüssel (Gr. 10).

Deckel nicht direkt nach Gebrauch demontieren.
Sie könnten sich verbrennen. Abkühlen lassen.

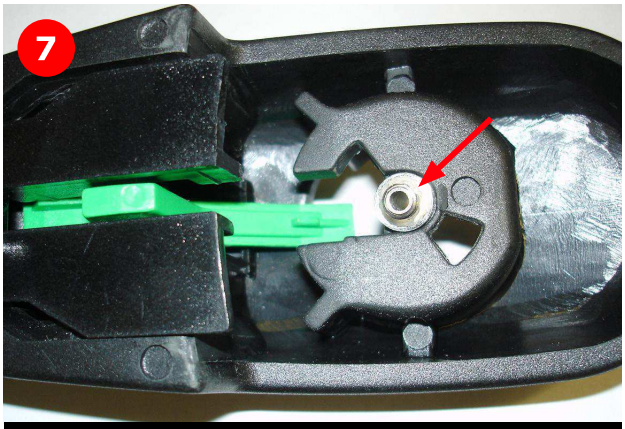

Nun muß das Entlüftungsrohr in den Gegengriff eingesetzt werden.

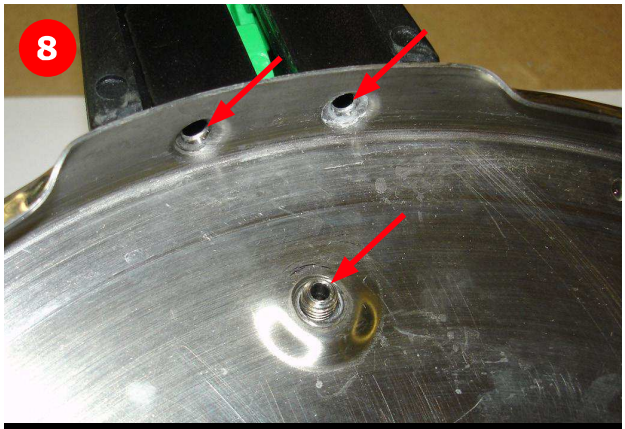

Jetzt wird der Gegengriff mit den 2 Schrauben befestigt und das Entlüftungsrohr mit der Mutter festgeschraubt.

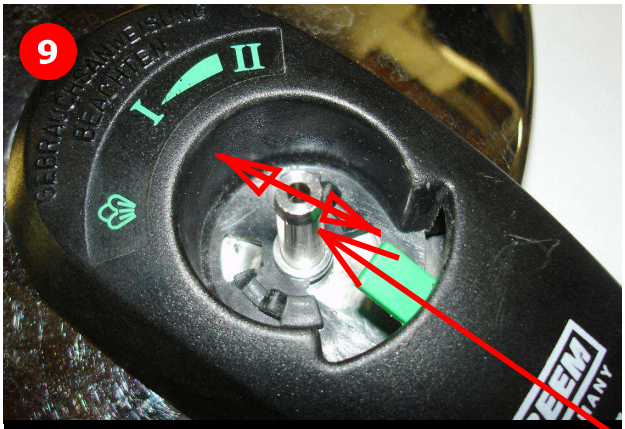

Das Regelventil (Gewichtsventil) noch einbauen. Fertig.

Ersatzteilservice für Schnellkochtöpfe

Schöltzke

Glauchau - Markt

www.SchnellkochtopfDichtungen.de

...wir machen jeden Topf wieder dicht

Tel.: 03763 / 2528 Fax: 03763 / 14070
mail: info@schnellkochtopfdichtung.de

Post: Fa. Schöltzke, Markt 18, 08371 Glauchau
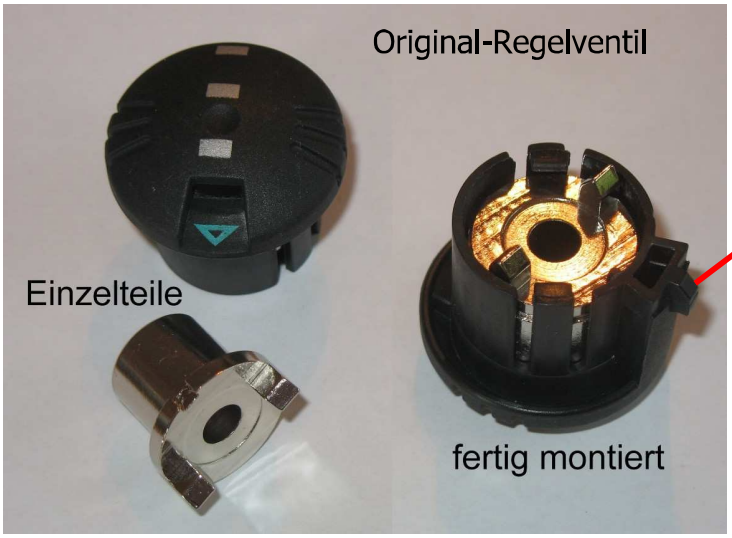
wichtig: das Regelventil lässt sich nur ein- bzw. ausbauen, wenn das Entlüftungsrohr NICHT vollständig festgeschraubt ist, d.h. das Entlüftungsrohr muss noch beweglich sein. Unter Umständen muss bei einem neuen Druckregelventil der Widerhaken, der das Ventil im Griff hält, minimal gekürzt werden.